INST TEC ALEJANDRO GUTIERREZ CALDERON
800125192

Comprobante de Egreso 10 006

Orden de pago:	10 004-V	**Fecha:**	28/10/2026
Beneficiario:	EDGAR CARPIO SOLANO	**Nit:**	13256513-3
Cuenta beneficiario:			
Concepto:	MANTENIMIENTO INFRAESCTRUCTURA EDUCATIVA		
Objeto:	Mantenimiento locativo a todo costo en las sedes de CUNDINAMARCA (Reparación Alcantarilla aguas negras y filtración pared sala sisitemas) Y BOSCO (cambio techo sala de sistemas) del INSTITUTO TECNICO ALEJANDRO GUTIERREZ CALDERON.		
Banco:	BANCO DE BOGOTA - RECURSOS DE GRATUIDAD		
Cuenta:	260123120	**Tipo de pago:**	T. Electrónica
Cheque:		**Documento:**	VERBAL
Disponibilidad:	09 003 - 28/09/2026	**Registro:**	10 003 - 05/10/2026

IMPUTACIÓN OPERACIONES EFECTIVAS

Código	Concepto	Def.	Rubro	Atributo	Cod. Contable	Valor
2.1.2.2.1.2	Mantenimiento de infraestructura educativa (RG) *Fuente de recurso: 02-GRATUIDAD*	10 004	2.1.2.2.1.2	00	240101.10	6,042,310.75
Und. Ejec: 1		**Prod. MGA:** 000000				**Prod. DANE:** 00
2.1.2.2.1.9	Mantenimiento de infraestructura educativa (FI) *Fuente de recurso: 45-INGRESOS CORRIENTES DE DESTINACION ESPECIFICA POR ACTO ADMINISTRATIVO*	10 004	2.1.2.2.1.9	00	240101.10	10,892,569.25
Und. Ejec: 1		**Prod. MGA:** 000000				**Prod. DANE:** 00
					Totales:	**16,934,880.00**

DESCUENTOS DEL COMPROBANTE

Código	Concepto	Base	Porcentaje(%)	Valor
2.3.3	Retención En la Fuente - Servicios 4%	14,230,991.60	4.0	569,000.00
2.3.7	Retencion en la Fuente - Rete Iva en Servicios	2,703,888.40	15.0	406,000.00
IMRD1	TASA PRO-DEPORTE	14,230,991.60	2.0	284,620.00
			Total Descuentos:	**1,259,620.00**

NETO A PAGAR: 15,675,260.00

FIRMA DEL BENEFICIARIO
C.C. / NIT:

Powered by CamScanner

Banco de Bogotá

Fecha Actual: 2026/10/30 | Hora Ingreso: 10:24 IP: 181.79.87.84

OSCAR GARCIA

Fecha/Hora Último Ingreso: 2026/10/28 10:30

Transacciones
> Pagos
> Nóminas, Proveedores y Libranzas
> Últimas Transacciones

Estado

Fecha

Nombre Producto Origen	Fecha de Pago	Valor a Pagar	Beneficiario	Producto Destino	Estado	Acciones
CC3120	2026/10/28	$15,675,260.00	edgar carpio solano	321001885	Exitosa	

Nro. Autorización	10325418	Tipo Producto Destino	Cuenta Corriente
Fecha de Emisión	2026/10/28	Nro. Producto Destino	321001885
Tipo Producto	Cuenta Corriente	Tipo Pago	PROVEEDORES
Nombre Producto Origen	CC3120	Referencia / Nro. Factura	0540000000000
Nro. Producto	*****3120	Información Adicional	0540000000000
Fecha de Pago	2026/10/28	Estado	Exitosa
Tipo Identificación	Cédula de Ciudadanía	Usuario Crea	OSCAR GARCIA
Nro. Identificación	13256513	Usuario Aprueba/Rechaza	N/A
Beneficiario	edgar carpio solano	Código de Error	N/A
Valor a Pagar	$15,675,260.00	Descripción de Código de Error	N/A
Entidad Financiera	BBVA		

Comercial Piolin
Ferretería, Servicios, Materiales Eléctricos y de Construccion

FACTURA ELECTRONICA DE VENTA

HO-1433
FORMA PAGO: CREDITO
FECHA: 16/10/2026 11:07:10
FEC. VENCE: 31/10/2026
VAL. DIAN: 16/10/2026 11:07:18

CUFE: 9f252fbfbb88f7cf6d07690ca713a806ed58fa5be80e9365362da1e80dd2081d435296b3acfc5baf99e11cab1d87d9ac

Datos del Emisor

Razón social: EDGAR CARPIO SOLANO
NIT: 13256513-3
Dirección: CL 7 6 53 BRR CENTRO - Villa del Rosario
Teléfonos: 3177079711 - 3175629792 - 3158278974
Email: CONTABILIDAD@COMERCIALPIOLIN.COM

Cliente

Razón social: INSTITUTO TECNICO ALEJANDRO GUTIERREZ CALDERON
NIT: 800125192-5
Dirección: CLL 11 N° 22 40 BRR CUNDINAMARCA - Cúcuta
Teléfonos: 5821586
Email: colaleguti@yahoo.es

#	Código	Cant.	Und.	Descripción	Vr. Unit.	% Dcto.	% Imp.	Impuesto	Vr. Base	Vr. Total
1	2026-MANT0001	92.80	MTK	DESMONTE Y RETIRO DE CUBIERTA EXISTENTE	21,781.51	0	19	384,051.63	2,021,324.37	2,405,376.00
2	2026-MANT0002	92.80	MTK	INSTALACION Y ADECUACION DE ESTRUCTURA PARA SOPORTE DE LA NUEVA CUBIERTA	32,672.27	0	19	576,077.45	3,031,986.55	3,608,064.00
3	2026-MANT0003	92.80	MTK	SUMINISTRO E INSTALACION DE LAMINAS DE TECHO UPVC INCLUYENDO ELEMENTOS DE FIJACION	54,453.78	0	19	960,129.08	5,053,310.92	6,013,440.00
4	2026-MANT0004	15.00	MTK	SALON DE SISTEMAS LOCALIZACION Y REPARACION DE FILTRACIONES DE AGUA EN PAREDES DEL SALON DE SISTEMAS Y PASILLO	21,781.51	0	19	62,077.31	326,722.69	388,800.00
5	2026-MANT0005	15.00	MTK	SALON DE SISTEMAS REPARACION DE SUPERFICIES AFECTADAS POR HUMEDAD INCLUYENDO REPARACION DE LAS AREAS SUMNISTRO E INSTALACION DE ENCHAPE EN LAS AREAS INTERVENIDAS	87,126.05	0	19	248,309.24	1,306,890.76	1,555,200.00
6	2026-MANT0006	1.00	UND	REPARACION DE ALCANTARILLA DE AGUAS NEGRAS EXCAVACION Y LOCALIZACION DEL PUNTO DE AFECTACION DE LA TUBERIA	747,226.89	0	19	141,973.11	747,226.89	889,200.00
7	2026-MANT0007	1.00	UND	REPARACION DE ALCANTARILLA DE AGUAS NEGRAS REEMPLAZO DEL TRAMO DE TUBO AFECTADO RELLENO COMPACTACION Y ADECUACION DEL AREA INTERVENIDA	1,743,529.41	0	19	331,270.59	1,743,529.41	2,074,800.00

Total items: 7

Totales

Total Base Imponible:	14,230,991.60
Total Descuentos:	0.00
Total Retenciones:	0.00

Resolución Autorizacion DIAN N° 18764113569974 con Prefijo HO desde 1361 hasta 10000 con vigencia desde 04/08/2026 hasta 04/02/2027
AREA METROPOLITANA DE CÚCUTA Servicio a Domicilio wha: 3177079711 E-mail: contabilidad@comercialpiolin.com
Esta Factura de Venta se asimila en todos sus efectos legales a una Letra de Cambio según el Art. 774 del Código de Comercio
RESPONSABLE DE IVA - AGENTE DE RETENCIÓN A TITULO DE RENTA
SOMOS AUTORRETENEDORES DEL IMPUESTO DE INDUSTRIA Y COMERCIO SEGUN RESOLUCION N° 415 DEL 18/12/2012

Impresa por Software TNS SAS
NIT. 800.182.856-1

Comercial Piolin
Ferretería, Servicios, Materiales Eléctricos y de Construccion

FACTURA ELECTRONICA DE VENTA

HO-1433
FORMA PAGO: CREDITO
FECHA: 16/10/2026 11:07:10
FEC. VENCE: 31/10/2026
VAL. DIAN: 16/10/2026 11:07:18

CUFE: 9f252fbfbb88f7cf6d07690ca713a806ed58fa5be80e9365362da1e80dd2081d435296b3acfc5baf99e11cab1d87d9ac

Datos del Emisor		Cliente	
Razón social:	EDGAR CARPIO SOLANO	**Razón social:**	INSTITUTO TECNICO ALEJANDRO GUTIERREZ CALDERON
NIT:	13256513-3	**NIT:**	800125192-5
Dirección:	CL 7 6 53 BRR CENTRO - Villa del Rosario	**Dirección:**	CLL 11 N° 22 40 BRR CUNDINAMARCA - Cúcuta
Teléfonos:	3177079711 - 3175629792 - 3158278974	**Teléfonos:**	5821586
Email:	CONTABILIDAD@COMERCIALPIOLIN.COM	**Email:**	colaleguti@yahoo.es

#	Código	Cant.	Und.	Descripción	Vr. Unit.	% Dcto.	% Imp.	Impuesto	Vr. Base	Vr. Total

Total otros descuentos:	0.00
INC:	0.00
IVA:	2,703,888.40
ICO:	0.00
BASE EXENTA:	0.00
VALOR NETO:	16,934,880.00

Total Cantidades: 310.4
Monto en letras: DIECISÉIS MILLONES NOVECIENTOS TREINTA Y CUATRO MIL OCHOCIENTOS OCHENTA PESOS M/CTE CON CERO CENTAVOS

Información adicional

CONTRATO MANTENIMIENTO

Resolución Autorizacion DIAN N° 18764113569974 con Prefijo HO desde 1361 hasta 10000 con vigencia desde 04/08/2026 hasta 04/02/2027
AREA METROPOLITANA DE CÚCUTA Servicio a Domicilio wha: 3177079711 E-mail: contabilidad@comercialpiolin.com
Esta Factura de Venta se asimila en todos sus efectos legales a una Letra de Cambio según el Art. 774 del Código de Comercio
RESPONSABLE DE IVA - AGENTE DE RETENCIÓN A TITULO DE RENTA
SOMOS AUTORRETENEDORES DEL IMPUESTO DE INDUSTRIA Y COMERCIO SEGUN RESOLUCION N° 415 DEL 18/12/2012

Impresa por Software TNS SAS
NIT. 800.182.856-1

INST TEC ALEJANDRO GUTIERREZ CALDERON
NIT : 800125192

ORDEN DE PAGO No. 10 004

FECHA : 28/10/2026
A FAVOR DE : EDGAR CARPIO SOLANO NIT: 13256513
CONCEPTO : Mantenimiento locativo a todo costo en las sedes de CUNDINAMARCA (Reparación Alcantarilla aguas negras y filtración pared sala sisitemas) Y BOSCO (cambio techo sala de sistemas) del INSTITUTO TECNICO ALEJANDRO GUTIERREZ CALDERON.

REGISTRO PRESUPUESTAL No. : 10 003 -- oct-05/2026
No. CONTRATO : VERBAL TIPO : 3 - CONTRATOS
DEPENDENCIA : RECTORIA

CON CARGO A LOS SIGUIENTES RUBROS:

RUBROS	DESCRIPCIÓN	REGISTRO	VALOR
2.1.2.2.1.2	Mantenimiento de infraestructura educativa (RG)	003 - 05/10/2026	6,042,310.75
2.1.2.2.1.9	Mantenimiento de infraestructura educativa (FI)	003 - 05/10/2026	10,892,569.25
		TOTALES	**16,934,880.00**

VIGENCIA : 2026
VALOR : DIECISEIS MILLONES NOVECIENTOS TREINTA Y CUATRO MIL OCHOCIENTOS OCHENTA PESOS.

OSCAR HOMERO GARCIA GALEANO
RECTOR

Gobernación de Norte de Santander

Recibo Oficial de Impuestos Varios

GOBERNACION NORTE DE SANTANDER

800103927

HACIENDA DEPARTAMENTAL

Fecha Emisión: 16/10/2026 **Fecha Vencimiento: 16/10/2026** **Fecha Impres: 16/10/2026** **Recibo No. IM00010891**

INFORMACION DEL CONTRIBUYENTE

Nombre: EDGAR CARPIO SOLANO
Dirección: MZ 19 A LT 23 BRR CIUDAD JARDIN
Codigo: 0033
Entidad: 800103927-7 / DEPARTAMENTO NORTE DE SANTANDER
Cantidad: 1
Notas: FACTURA HO-1433-2026 I.T. ALEJANDRO GUTIERREZ CALDERON

Tipo Documento: CEDULA DE CIUDADANIA
Identificacion No.: 13256513
Ciudad de Expedicion: Cucuta
Concepto: Contratos
Valor Base: 14,230,991.0

Banco de Bogota 260 Cucuta
OR166301 ****4098 Horario Normal
AH******2163 16/10/26 14:34 T 171
DEPARTAMENTO NORTE DE SA CEO 2049
FAUS 020100010891
Valor Efectivo:285,000.00
Valor Total:285,000.00
2121 2164 RecaudoWebService

CONCEPTOS DETALLADOS	CANTIDAD	FACTOR	BASE	VALOR
Est Pro Huem Contratos	1	0.0200000	14,230,991.00	285,000.00
			Total	285000.00

PAGUE UNICAMENTE EN:

BANCO DE BOGOTA - BANCO JFINORTE - PAGOS PSE

Impreso por: EVELASQUEZ

CUPÓN DEL USUARIO

Powered by CamScanner

ALCALDÍA DE SAN JOSÉ DE CÚCUTA

Recibo Oficial de Impuestos Varios

ALCALDIA MUNICIPAL DE SAN JOSE DE CUCUTA

8905014342

CÚCUTA PARA TODOS

Fecha Emisión: 16/10/2026 **Fecha Vencimiento: 31/10/2026** **Fecha Impres: 16/10/2026** **Recibo No. IM10985025**

INFORMACION DEL CONTRIBUYENTE

Nombre:	EDGAR CARPIO SOLANO	**Tipo Documento:**	CEDULA DE CIUDADANIA
Dirección:	MZ19A LOTE 23 BRR CIUDAD JARDIN	**Identificacion No.:**	13256513
Codigo:	151	**Ciudad de Expedicion:**	
Concepto:	PRODESARROLLO CIENTIFICO U.PUBLICA PARA OPS	**Cantidad:**	1
Valor Base:	14,230,991.0		
Notas:	FACTURA HO-1433-2026 I.T. ALEJANDRO GUTIERREZ CALDERON		

CONCEPTOS DETALLADOS	CANTIDAD	FACTOR	BASE	VALOR
PRODESARROLLO CIENTIFICO U. PUBLICA PARA	1	0.01000000	14,230,991.00	142,300.00
			Total	142,300.00

PAGUE UNICAMENTE EN:

BANCO BOGOTA.

Impreso por: ARUBIO

CUPÓN DEL USUARIO

ALCALDIA MUNICIPAL DE SAN JOSE DE CUCUTA

CONCEPTOS DETALLADOS	CANTIDAD	FACTOR	BASE	VALOR
PRODESARROLLO CIENTIFICO U. PUBLICA PARA	1	0.01000000	14,230,991.00	142,300.00

INFORMACION DEL PAGO **Fecha Emisión: 16/10/2026**

Nombre:	EDGAR CARPIO SOLANO
Ident. No.:	13256513
Dirección:	MZ19A LOTE 23 BRR CIUDAD JARDIN
Concepto:	PRODESARROLLO CIENTIFICO U.PUBLICA PARA OPS

FACTURA HO-1433-2026 I.T. ALEJANDRO GUTIERREZ CALDERON

BANCO BOGOTA.

CUPÓN ENTIDAD

RECIBO NO.	FECHA LIMITE
IM10985025	**31/10/2026**

TOTAL A PAGAR

142,300.00

IMPRESO POR: ARUBIO

Powered by CamScanner

ALCALDÍA DE SAN JOSÉ DE CÚCUTA

Recibo Oficial de Impuestos Varios

ALCALDIA MUNICIPAL DE SAN JOSE DE CUCUTA

8905014342

CÚCUTA PARA TODOS

Fecha Emisión: 16/10/2026 **Fecha Vencimiento: 31/10/2026** **Fecha Impres: 16/10/2026** **Recibo No. IM10985026**

INFORMACION DEL CONTRIBUYENTE

Nombre:	EDGAR CARPIO SOLANO	**Tipo Documento:**	CEDULA DE CIUDADANIA
Dirección:	MZ19A LOTE 23 BRR CIUDAD JARDIN	**Identificacion No.:**	13256513
Codigo:	31	**Ciudad de Expedicion:**	
Concepto:	ESTAMPILLA PARA EL BIENESTAR DEL ADULTO MAYOR	**Cantidad:**	1
Valor Base:	14,230,991.0		
Notas:	FACTURA HO-1433-2026 I.T. ALEJANDRO GUTIERREZ CALDERON		

CONCEPTOS DETALLADOS	CANTIDAD	FACTOR	BASE	VALOR
ESTAMPILLA PROANCIANOS	1	0.02000000	14,230,991.00	284,600.00
			Total	284,600.00

PAGUE UNICAMENTE EN:

BANCO BOGOTA.

CUPÓN DEL USUARIO

ALCALDIA MUNICIPAL DE SAN JOSE DE CUCUTA

CONCEPTOS DETALLADOS	CANTIDAD	FACTOR	BASE	VALOR
ESTAMPILLA PROANCIANOS	1	0.02000000	14,230,991.00	284,600.00

INFORMACION DEL PAGO **Fecha Emisión: 16/10/2026**

Nombre:	EDGAR CARPIO SOLANO
Ident. No.:	13256513
Dirección:	MZ19A LOTE 23 BRR CIUDAD JARDIN
Concepto:	ESTAMPILLA PARA EL BIENESTAR DEL ADULTO MAYOR

FACTURA HO-1433-2026 I.T. ALEJANDRO GUTIERREZ CALDERON

BANCO BOGOTA.

CUPÓN ENTIDAD

RECIBO NO.	FECHA LIMITE
IM10985026	**31/10/2026**

TOTAL A PAGAR

284,600.00

IMPRESO POR: ARUBIO

Powered by CamScanner

PLANILLA INTEGRADA AUTOLIQUIDACIÓN APORTES
COMPROBANTE DE PAGO

BBVA

DATOS GENERALES DEL APORTANTE			
TIPO IDENTIFICACIÓN:		NIT NÚMERO DE IDENTIFICACIÓN:	13256513
NOMBRE Ó RAZÓN SOCIAL:			EDGAR CARPIO SOLANO
CIUDAD/MUNICIPIO:	VILLA DEL ROSARIO	DEPARTAMENTO:	NORTE DE SANTANDER
DIRECCIÓN:	CALLE 7 # 6 - 53	TELÉFONO:	5701805
TIPO APORTANTE:	01-EMPLEADOR	CLASE APORTANTE:	B-MENOS DE 200 COTIZANTES
TIPO EMPRESA:	PRIVADA	ACTIVIDAD ECONOMICA:	Actividades reguladoras y
FORMA DE PRESENTACIÓN:	ÚNICO		
APORTANTE EXONERADO PAGO APORTES SALUD, SENA E ICBF (REFORMA TRIBUTARIA):			SI

DATOS GENERALES DE LA PLANILLA					
NÚMERO PLANILLA:	**6038287461**	TIPO DE PLANILLA:			E-EMPLEADOS
PERIODO COTIZACIÓN	MES: septiembre	PERIODO COTIZACIÓN		MES:	octubre
OTROS SUBSISTEMAS:	AÑO: 2026	SALUD:		AÑO:	2026
DÍAS DE MORA:	0				
FECHA PAGO (aaaa/mm/dd):	2026/10/02	NÚMERO AUTORIZACIÓN:			706125526

LIQUIDACIÓN GENERAL

			TOTALES	
			COTIZANTES	TOTAL PAGADO
PENSIÓN				
		ADMINISTRADORA		
NIT	CÓDIGO	NOMBRE		
9003360047	25-14	25-14 COLPENSIONES	3	$ 846.100
8002248088	230301	230301-PORVENIR	18	$ 5.381.900
		SUBTOTAL:	21	**$ 6.228.000**
SALUD				
		ADMINISTRADORA		
NIT	CÓDIGO	NOMBRE		
9002267153	EPS042	EPS042 - COOSALUD	1	$ 72.800
8002514406	EPS005	EPS005-SANITAS S.A	5	$ 356.300
9001562642	EPS041	NUEVA EPS CM	3	$ 233.900
9002267153	ESSC24	ESSC24-COOSALUD ESS	1	$ 60.700
9001562642	EPS037	EPS037-NUEVA EPS	11	$ 832.100
		SUBTOTAL:	21	**$ 1.555.800**
CAJA DE COMPENSACIÓN				
		ADMINISTRADORA		
NIT	CÓDIGO	NOMBRE		
8905006756	CCF36	CCF36-COMFAORIENTE	21	$ 1.555.800
		SUBTOTAL:	21	**$ 1.555.800**
RIESGOS PROFESIONALES				
		ADMINISTRADORA		
NIT	CÓDIGO	NOMBRE		
8600111536	14-23	14-23-POSITIVA COMPAÑIA DE SEGUROS S.A	21	$ 1.686.200
		SUBTOTAL:	21	**$ 1.686.200**

VALOR SIN MORA:	**$ 11.025.800**
VALOR MORA:	**$ 0**
TOTAL PAGADO:	**$ 11.025.800**

	INSTITUTO TECNICO ALEJANDRO GUTIERREZ CALDERON NIT: 800125192-5 DANE 0154001004724 Aprobado según Resolución No. 02081 del 03 de Junio de 2022 Expedida por la Secretaria de Educación Municipal.	COD: ACTA Página 1 de 1

ACTA DE RECIBIDO A SATISFACCION

FECHA: 28 DE OCTUBRE DE 2026
CONTRATO No.: 0014 DEL 5 DE OCTUBRE 2026
CONTRATISTA: EDGAR CARPIO SOLANO
NIT/CEDULA CIUDADANIA: 13256513
VALOR TOTAL: $ 16.934.880
FECHA DE VENCIMIENTO: 17 DE OCTUBRE DE 2026

Objeto: Mantenimiento locativo a todo costo en las sedes de CUNDINAMARCA Y BOSCO **del INSTITUTO TECNICO ALEJANDRO GUTIERREZ CALDERON, según las siguientes especificaciones:**

ITEM	*DESCRIPCION*	UNID.	CANT.	VR. UNIT.	VR. TOTAL
	SEDE SAN JUAN BOSCO				
1	Desmonte y retiro de cubierta existente	M2	92.8	$ 25,920	$ 2,405,376
2	Instalación y adecuación de estructura para soporte de la nueva cubierta – Tubo metálico 2x 1 C18	M2	92.8	$ 38,880	$ 3,608,064
3	Suministro e instalación de láminas termoacústicas UPVC de 5.90m x 1. 07m x 2mm, incluyendo elementos de fijación	M2	92.8	$ 64,800	$ 6,013,440
	SEDE CUNDINAMARCA				
4	SALON DE SISTEMAS: Localización y reparación de filtraciones de agua en paredes del salón de sistemas y pasillo	M2	15	$ 25,920	$ 388,800
5	SALON DE SISTEMAS: Reparación de superficies afectadas por humedad, incluyendo preparación de las áreas, suministro e instalación de enchape en las áreas intervenidas	M2	15	$ 103,680	$ 1,555,200
6	REPARACION DE ALCANTARILLA DE AGUAS NEGRAS: Excavación y localización del punto de afectación de la tubería	UND	1	$ 889,200	$ 889,200
7	REPARACION DE ALCANTARILLA DE AGUAS NEGRAS: Reemplazo del tramo de tubo afectado, relleno, compactación y adecuación del área intervenida	UND	1	$ 2,074,800	$ 2,074,800
	TOTAL				**$16,934,880**

RECIBIDO A SATISFACCION:
A través del siguiente documento se certifica que los bienes y/o servicios recibidos cumplen con las características técnicas y físicas establecidas en el contrato.

FIRMA SUPERVISOR:
ESPERANZA ARIAS BECERRA
Auxiliar Administrativo

FIRMA DEL CONTRATISTA:
EDGAR CARPIO SOLANO

Powered by CamScanner

ACTA DE LIQUIDACIÓN

En San José de Cúcuta, a los (28) días del mes de octubre de 2026, se reunieron por una parte OSCAR HOMERO GARCIA GALEANO, mayor de edad, identificado con C. C. No. 13.506.620, en calidad de Ordenador del gasto del INSTITUTO TECNICO ALEJANDRO GUTIERREZ CALDERON y facultado para liquidar contratos quien en adelante y para efectos del presente documento se denominará INSTITUTO, y por otra EDGAR CARPIO SOLANO, con cédula de Ciudadanía 13256513, hemos acordado liquidar la presente contratación, que se identifica a continuación:

A. INFORMACION GENERAL DEL CONTRATO.

CLASE DE CONTRATO	CONTRATO No. 0014 DE 2026
OBJETO DEL CONTRATO	Mantenimiento locativo a todo costo en las sedes de CUNDINAMARCA Y BOSCO **del INSTITUTO TECNICO ALEJANDRO GUTIERREZ CALDERON**, según las cantidades y especificaciones descritas en el contrato.
FECHA DE INICIACIÓN	05 de octubre de 2026
PLAZO INICIAL	13 días calendario
VALOR INICIAL	$ 16.934.880
FORMA DE PAGO	Contraentrega
CONTRATISTA	EDGAR CARPIO SOLANO
RUBRO PRESUPUESTAL	MANTENIMIENTO INFRAESTRCTURA
SUPERVISOR	ESPERANZA ARIAS BECERRA

B. CUMPLIMIENTO DEL OBJETO CONTRACTUAL.

La ejecución del presente contrato, se llevó a cabo tal y como se estipuló en los términos del objeto contratado, cumpliendo las partes con las obligaciones respectivas, según consta en la certificación adjunta del supervisor.

C. BALANCE FINANCIERO DEL CONTRATO.

Valor Inicial del Contrato	$ 16.934.880
Valor Cancelado	$ 16.934.880
Valor a favor de la Institución Educativa	$ 0

D. DECLARACIONES DE LAS PARTES.

Las partes manifiestan que renuncian a cualquier reclamación por vía administrativa, judicial o extrajudicial por eventuales perjuicios pues declaran no haberlos sufrido durante la ejecución del contrato, por con siguiente se suscribe sin salvedades la presente liquidación.

A la firma del presente documento las partes quedan a PAZ Y SALVO por todo concepto el contratista renuncia y/o desiste de cualquier acción judicial o extrajudicial en contra del Instituto Técnico Alejandro Gutiérrez Calderón

Para constancia de lo anterior, firman la presente acta los que en ella intervinieron.

OSCAR HOMERO GARCIA GALEANO
Rector

EDGAR CARPIO SOLANO
Contratista

OHGG/mcc.

Powered by CamScanner

Comercial Piolín

Materiales de Construcción, Ferretería, Artículos Eléctricos, Plomería,
Metalúrgica, Muebles, Enseres - Alquiler de Andamios y Equipos.
Representante: Edgar Carpio Solano / NIT. 13.256.513

REGISTRO FOTOGRAFICO

	DESCRIPCION	
	SEDE SAN JUAN BOSCO	
	Desmonte y retiro de cubierta existente	**MEDIDAS:92.8 M2**
	 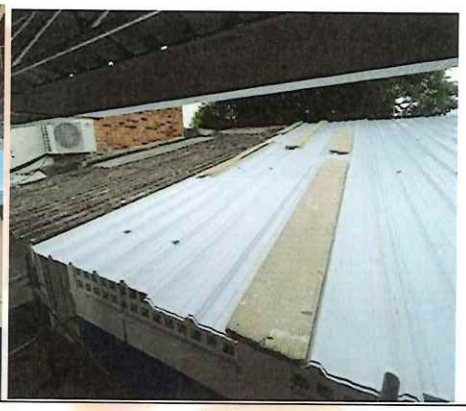	Se realizó el desmonte de cubierta en lamina de Eternit existente en un área de 92,8 m², efectuando el retiro cuidadoso de los elementos que la conformaban. Los trabajos incluyeron la manipulación, recolección y retiro del material desmontado, así como la limpieza del área intervenida, dejando la superficie despejada y preparada para la instalación de la nueva cubierta.
	Instalación y adecuación de estructura para soporte de la nueva cubierta- Tubo metálico 2 x 1 C18	**MEDIDAS: 92.8 M2**
	 	Se realizaron los trabajos de instalación y adecuación de la estructura metálica de soporte para la nueva cubierta, utilizando tubos metálicos de sección de 2 × 1 pulgadas, calibre 18. Las actividades comprendieron la preparación, presentación, alineación, nivelación y fijación de los elementos estructurales, de acuerdo con las condiciones del área intervenida, garantizando una base adecuada para el montaje y soporte de las nuevas láminas.

Comercial Piolín

Materiales de Construcción, Ferretería, Artículos Eléctricos, Plomería,
Metalúrgica, Muebles, Enseres - Alquiler de Andamios y Equipos.
Representante: Edgar Carpio Solano / NIT. 13.256.513





Suministro e instalación de láminas termoacústicas 5.90 x 1.07 2mm de techo en UPVC, incluyendo elementos de fijación

MEDIDAS: 92.8 M2








Se realizó el suministro e instalación de láminas termoacústicas para cubierta, fabricadas en UPVC, con dimensiones de 5,90 × 1,07 m y espesor de 2 mm, en un área total de 92,8 m². Los trabajos incluyeron la colocación y distribución de las láminas sobre la estructura metálica previamente instalada, el ajuste de los traslapos y la fijación mediante los elementos correspondientes. Finalmente, se verificó la correcta disposición y sujeción de las láminas, con el propósito de obtener una cubierta estable y con adecuada protección frente a las condiciones ambientales.

Servicio a Domicilio Calle 7 No. 6-53 VILLA DEL ROSARIO AREA METROPOLITANA DE CÚCUTA
Tel: 570 79 92 - 315 827 8974 - 317 222 18 65 - E-mail: contabilidad@comercialpiolin.com info@comercialpiolin.com
VENTAS: 5837029 3177079711

Comercial Piolín

Materiales de Construcción, Ferretería, Artículos Eléctricos, Plomería, Metalúrgica, Muebles, Enseres - Alquiler de Andamios y Equipos.
Representante: Edgar Carpio Solano / NIT. 13.256.513

SEDE CUNDINAMARCA	
SALON DE SISTEMAS: Localización y reparación de filtraciones de agua en paredes del salón de sistemas y pasillo	**MEDIDAS: 15M2**
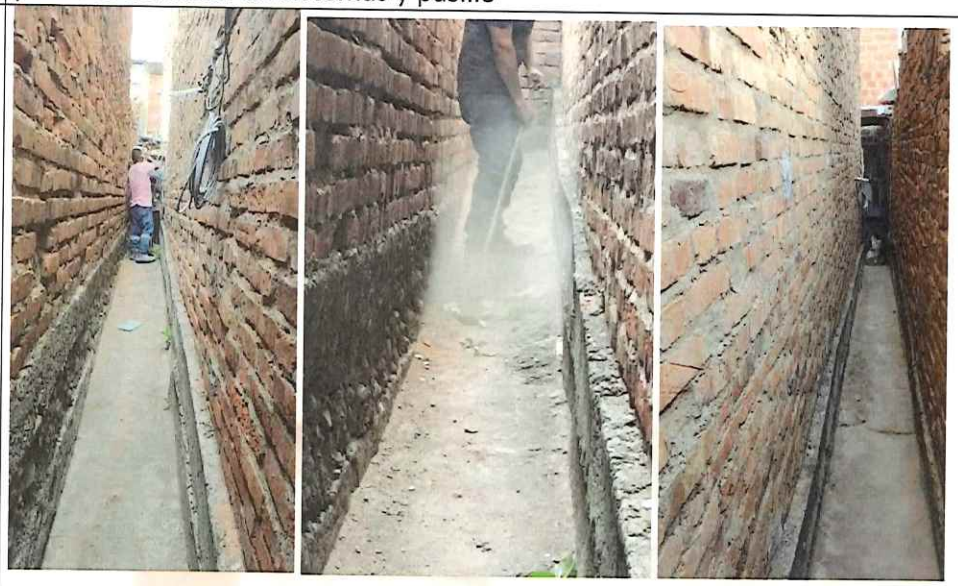	Se realizaron labores de inspección y localización de los puntos de filtración de agua en las paredes del salón de sistemas y el pasillo adyacente, identificando las áreas afectadas por la humedad. Se efectuaron los trabajos de reparación correspondientes en las zonas intervenidas, con el fin de corregir las filtraciones, reducir el ingreso de agua y mejorar las condiciones de conservación de las superficies afectadas.
SALON DE SISTEMAS: Reparación de superficies afectadas por humedad, incluyendo preparación de las áreas, suministro e instalación de enchape en las áreas intervenidas	**MEDIDAS: 15M2**
	Se realizó la recuperación de las superficies afectadas por humedad en las paredes del pasillo del salón de sistemas, incluyendo la preparación de las áreas intervenidas mediante la limpieza y acondicionamiento de las superficies con concreto, realizando los ajustes y acabados correspondientes para obtener una superficie uniforme, funcional y de fácil limpieza, mejorando las condiciones de protección y presentación del espacio.

Servicio a Domicilio Calle 7 No. 6-53 VILLA DEL ROSARIO AREA METROPOLITANA DE CÚCUTA
Tel: 570 79 92 - 315 827 8974 - 317 222 18 65 - E-mail: contabilidad@comercialpiolin.com info@comercialpiolin.com
VENTAS: 5837029 3177079711

	REPARACION DE ALCANTARILLA DE AGUAS NEGRAS: Excavación y localización del punto de afectación de la tubería	UNIDAD
	 	Se ejecutaron trabajos de excavación en el área afectada para localizar y dejar expuesto el punto de daño en la tubería del sistema de alcantarillado de aguas negras. Las actividades comprendieron la remoción del material necesario para acceder a la red sanitaria, la identificación del tramo deteriorado y la preparación del área de trabajo para facilitar las labores de reparación y reemplazo de la tubería afectada.

REPARACION DE ALCANTARILLA DE AGUAS NEGRAS: Reemplazo del tramo de tubo afectado, relleno, compactación y adecuación del área intervenida









Se realizó el reemplazo del tramo de tubería de alcantarillado de aguas negras de 4" sanitario con una medida de 1.5 metros que presentaba afectaciones, retirando la sección deteriorada e instalando el nuevo tramo correspondiente. Posteriormente, se efectuaron las labores de relleno y compactación del terreno intervenido, junto con la adecuación del área de trabajo, procurando restablecer las condiciones del terreno y garantizar la correcta disposición de la tubería y la funcionalidad del sistema sanitario.